

FASTIGHETSBLDNINGSMYNDIGHETEN

BESLUT

Sida

Aktbilaga

Uppsala kommun

Datum

1 ( )

AB

1991-05-08

Dnr

Ck1 57/90

Ärende Anläggningsförrättning berörande VALSÄTRA 64:1 och 64:2	Kommun Uppsala	Län Uppsala
	Registreringsdatum 1991-07-12	
Registerområde Uppsala	<input checked="" type="checkbox"/> Uppgift om åtgärd för- rättningen avsett har in- förts i fastighetsregistret	

*Elisabet Persson*  
För fastighetsregistermyndigheten

GEMENSAMHETSANLÄGGNING = VALSÄTRA ga:8

Anläggningsbeslut

1 Gemensamhetsanläggning skall inrättas och bestå av

a) kvartersgård och konstverk (rött) med undantag av dels den del av tvättstuga som endast används av Valsätra 64:1 dels undercentral, traktorgarage (gult), kör- och gångvägar samt carportar och parkeringsplatser (brunt), naturmark och lekplats (grönt), se ritning, aktbil B1, undantag, se ritning B2

b) vatten- och avloppsledningar (rött), fjärrvärmeledningar (blått), se ritningar C och D

c) el- och telekablar samt belysningsstolpar, se ritningar, aktbil E och F

d) antennenläggning för radio och TV t o m antennuttag, se ritningar, aktbil G och F

2 Deltagande fastigheter: Valsätra 64:1 och 64:2. Fastigheterna utgör en samfällighet för anläggningens utförande och drift.

3 För anläggningen upplåts erforderliga utrymmen på Valsätra 64:1 och 64:2.

4 Anläggningen är utförd.

Beslut om andelstal

Kostnaderna för anläggningens utförande och drift skall fördelas mellan deltagande fastigheter enligt nedan

Valsätra 64:1	53 %
" 64:2	47 %

Summa	100 %
-------	-------

I tjänsten

*Göte Claesson*  
Göte Claesson  
Förrättningslantmätare

ASTIGHETSBLDNINGSMYNDIGHETEN  
Uppsala kommun

PROTOKOLL  
Datum  
1991-05-08

Sid 1 (2)  
Aktbilaga PR 1  
Dnr Ck1 57/90

**Ärende** Anläggningsförrättning berörande VALSÄTRA 64:1 och 64:2

**Registerområde**  
Uppsala

**Kommun**  
Uppsala

**Län**  
Uppsala

**Förrättnings-  
lantmätare**

Göte Claesson

**Handläggnings-  
ställe**  
Stadshuset

**Protokoll-  
förare**

Densamme

**Handläggning**  
Utan sammanträde

**Sakägare**

Bostadsrättsföreningen Vårdsätra, ägare till Valsätra 64:1 genom Ryno Fahlén och Sven-Erik Sjögren (sökande) samt Ulf Milton.

Bostadsrättsföreningen Malma Backe, ägare till Valsätra 64:2 genom Claus Wohlert och Sven-Erik Sjögren (sökande) samt Ulf Milton.

**Yrkande m m**

Se ansökningar, aktbil A1, A2 och A3.

**Anläggnings-  
beslut**

**Skäl:**

Gemensamhetsanläggningen inrättas med stöd av överenskommelse mellan sakägarna enligt 16 § anläggningslagen (AL), aktbil A1-A3.

Fördelarna av ekonomisk eller annan art av gemensamhetsanläggningen överväger uppenbarligen de kostnader och olägenheter som anläggningen medför.

Anläggningen strider inte mot detaljplaner antagna 1988-01-21 och 1988-09-29.

Gemensamhetsanläggningen kan inrättas enligt bestämmelserna i 8-11 § AL.

**Beslut:**

Se aktbil AB.

**Beslut om  
andelstal**

**Skäl:**

Överenskommelse om andelstal föreligger, aktbil A1.

Anläggningens inrättande är väsentligen utan betydelse för sådana rättsägare som avses i 16 § andra stycket AL.

**Beslut:**  
Se aktbil AB.

**Tillträde** Tillträde skall ske när anläggningsbeslutet vunnit laga kraft.

**Ersättningsbeslut** **Skäl:**  
Överenskommelse om ersättning föreligger, aktbil A3.

**Beslut:**  
Inga ersättningar skall erläggas.

**Fördelning av förrättningskostnaderna** Bostadsrättsföreningarna Vårdsätra och Malma Backe, c/o AB Borätt, Dalvägen 2, 171 36 SOLNA betalar hälften var.

**Aktmottagare** AB Borätt, Dalvägen 2, 171 36 SOLNA.

**Avslutningsbeslut och upplysning om hur man överklagar** Förrättningen avslutas. En förrättning eller ett förrättningsbeslut överklagas hos fastighetsdomstolen. Om Ni vill överklaga skall Ni lämna eller skicka skrivelsen med överklagandet till Fastighetsbildningsmyndigheten, Uppsala kommun, Stadsbyggnadskontoret, Box 216, 751 04 UPPSALA inom fyra veckor från avslutningsdagen. Kommer skrivelsen in för sent kan Ert överklagande inte behandlas. Detta innebär att Er skrivelse måste ha kommit in senast onsdagen den 5 juni 1991.  
Redogör för vad Ni anser skall ändras i beslutet och varför. Skicka med två kopior av skrivelsen. Ange också vilket beslut Ni överklagar t ex genom att anteckna förrättningens dagboksnummer (dnr), se framsidan.

**Protokollet uppsatt** Vid protokollet  
1991-05-08

*GC*  
-----  
*Göte Claesson*  
-----  
**Förrättningslantmätare** Göte Claesson

90.04.20

## BILAGA TILL ANSÖKAN OM ANLÄGGNINGSFÖRRÄTTNING

Gemensamhetsanläggningar för vilka ägarna till fastigheterna Valsätra 64:1, ägare Brf Vårdsätra, och Valsätra 64:2, ägare Brf Malma Backe, skall ha gemensamt ägande och ansvar för förvaltning och underhåll. Förhållandet skall råda så länge anläggningarna finns.

Kostnader härför skall fördelas mellan ägarna med 53% för Valsätra 64:1 och med 47% för Valsätra 64:2.

Kostnad för vatten och värme avseende kvartersgården skall fördelas mellan ägarna med 1% av debiterad kostnad enl mätning. Övrig del belastar fastigheten Valsätra 64:1 ensam.

Kostnad för el avseende kvartersgården skall fördelas mellan ägarna med 30% av debiterad kostnad. Övrig del belastar fastigheten Valsätra 64:1 ensam.

Anläggningar omfattar följande och med hänvisning till bifogade ritningar:

- |     |                                                                                                         |                                        |
|-----|---------------------------------------------------------------------------------------------------------|----------------------------------------|
| 1.  | Kvartersgård och konstverk markerat med Rött                                                            | Ritning LA 00:01                       |
|     | Traktorgarage markerad med Gult                                                                         | ""                                     |
|     | Kör- och gångvägar samt carportar och                                                                   |                                        |
|     | parkeringsplatser markerade med Brunt                                                                   | ""                                     |
|     | Naturmark och lekplats markerat med Grönt                                                               | ""                                     |
| 1 a | Undantagen del av tvättstuga i kvartersgård vilken endast nyttjas för flerbostadshusen i Valsätra 64:1. |                                        |
| 1 b | Undercentral i kvartersgården skall tillhöra fastigheten Valsätra 64:1.                                 |                                        |
| 2.  | Vatten- och avloppsledningar markerat med rött                                                          | Ritning V 50:1 rev I                   |
|     | Fjärrvärmeledning markerad med blått                                                                    | ""                                     |
| 3.  | Vatten- och avloppsledningar Sektioner                                                                  | Ritning V 50:14                        |
| 4.  | Interna el- och telekablar samt belysningsstolpar                                                       | Schaktritning<br>Ritning E 60:01 rev C |
| 5.  | Interna el- och telekablar samt belysningsstolpar                                                       | Ritning E 60:02 rev D                  |
| 6.  | Antennanläggning för radio och TV                                                                       | Ritning E 60:03 rev B                  |

# abBorätt

Fastighetsbildningsmyndigheten  
Uppsala Kommun  
Stadsbyggnadskontoret  
Box 216  
751 04 UPPSALA

Datum  
1991-04-02

Vår referens  
91072.ueb UM/EB

91. 04. 22

**Komplettering av bilaga till ansökan om anläggningsförrättning D:nr cki 57/90**  
**Gut avseende fastigheterna Valsätra 64:1-2**

Punkten 1a

Undantagen del av tvättstuga i kvartersgård vilken endast utnyttjas för flerbostadshusen i Valsätra 64:1 markerad med grönt.

Ritning A00:30 utdrag ur

1b

Undercentral i kvartersgården skall tillhöra fastigheten Valsätra 64:1 markerad med rött.

Ritning A00:30 utdrag ur

Någon ersättning mellan föreningarna skall ej utgå från någondera parten med anledning av anläggningsförrättningen.

Brf Vårdsätra och Brf Malma Backe  
enl fullmakt



Ulf Milton

Firmatecknare för Brf Malma Backe

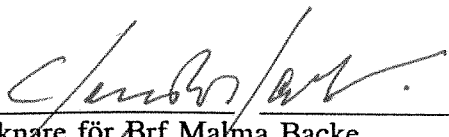
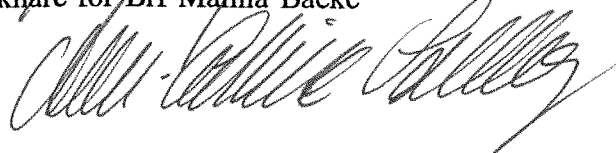
SOLLENTUNA  
Sjöängsvägen 17  
Box 956  
191 29 SOLLENTUNA  
Telefon 08-754 97 30  
Fax 08-754 14 41

GÖTEBORG  
Gårdatorget 2  
412 50 GÖTEBORG  
Telefon 031-35 90 75  
Fax 031-35 88 70

LUND  
Företagsvägen 28  
Box 21  
221 00 LUND  
Telefon 046-30 02 60  
Fax 046-30 01 51

LINKÖPING  
Repslagaregatan 23 B  
582 22 LINKÖPING  
Telefon 013-11 29 61  
Fax 013-12 19 90

ÖSTERSUND  
Hornsgatan 8  
832 00 FRÖSÖN  
Telefon 063-11 08 41  
Fax 063-11 69 97

HUDDINGE  
Patron Pehrs Väg 10  
Box 1045  
141 21 HUDDINGE  
Telefon 08-774 03 45  
Fax 08-774 46 25

Bankgiro: 978-2012  
Postgiro: 1051 13-5

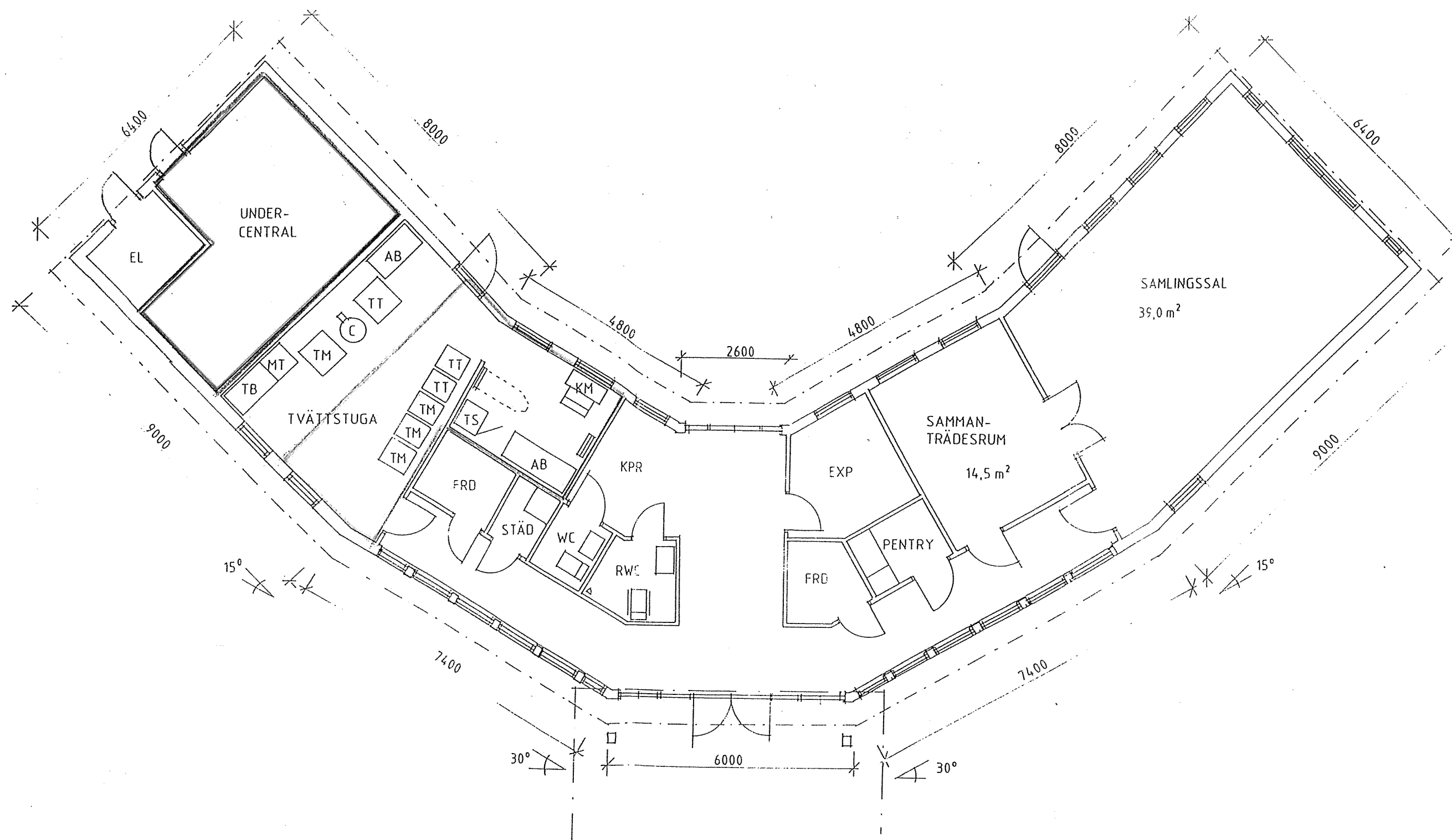

BOTTENPLAN

INGÅR EJ I GEMENSAMHETSANLÄGGNING

Akt 0380-91/69

**m Matelli**  
arkitekter ab  
Storgatan 32, Box 237, 751 05 Uppsala, Tel. 018-12 00 70

**abBorätt**

REG	ANT	REGISTRERINGEN AVSER	SIGN	DATUM
-----	-----	----------------------	------	-------

MALMA BACKE, UPPSALA  
DEL AV VALSÄTRA 1:15  
KVARTERSGÅRD

RITAD KONSTRUERAD AV	GRANSKAD AV	ARBETSNUMMER
----------------------	-------------	--------------

K FERNER      15 10 00

PLANER, FASADER, SEKTION      SKALA 1:100

ORT UPPSALA 1988-03-30

RÖNTG	RITINGSNUMMER	REG
-------	---------------	-----

A00-30

Kommunens namn Uppsala kommun
INK. <b>185-01-09</b>
Dnr: .....

Dnr Ck1 94/70103

Överenskommelse enligt 43§ anläggningslagen

Mellan ägaren till Valsätra 64:1, bostadsrättsföreningen Vårdsätra och ägaren till Valsätra 64:2, bostadsrättsföreningen Malma Backe träffas följande överenskommelse angående gemensamhetsanläggningen Valsätra ga:8.

1. Beslutet om andelstal skall innehålla föreskrift om att kostnaderna för kallvatten i första hand skall fördelas genom förbrukningsavgifter.
2. Ingen ersättning skall utgå med anledning av denna överenskommelse.
3. Vi ansöker om godkännande av denna överenskommelse hos fastighetsbildningsmyndigheten (FBM).
4. Överenskommelsen skall gälla från den dag då FBM:s beslut om godkännande vunnit laga kraft.
5. Bostadsrättsföreningen Vårdsätra skall betala upprätande och godkännande av denna överenskommelse.

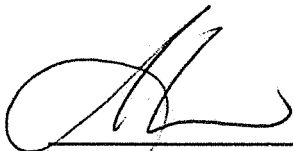

Maria Ekman



Annelie Andersson



Marie Zackrisson



Annika Olsson

Överenskommelsen godkänns

~~1994-12-19~~

1995-02-13



Göte Claesson  
Förrättningslantmätare  
För fastighetsbildningsmyndigheten

REGISTRERING

Datum

1995-03-20

Införing i fastighetsregistret har  
verksämlts beträffande



För fastighetsregistreringsmyndigheten

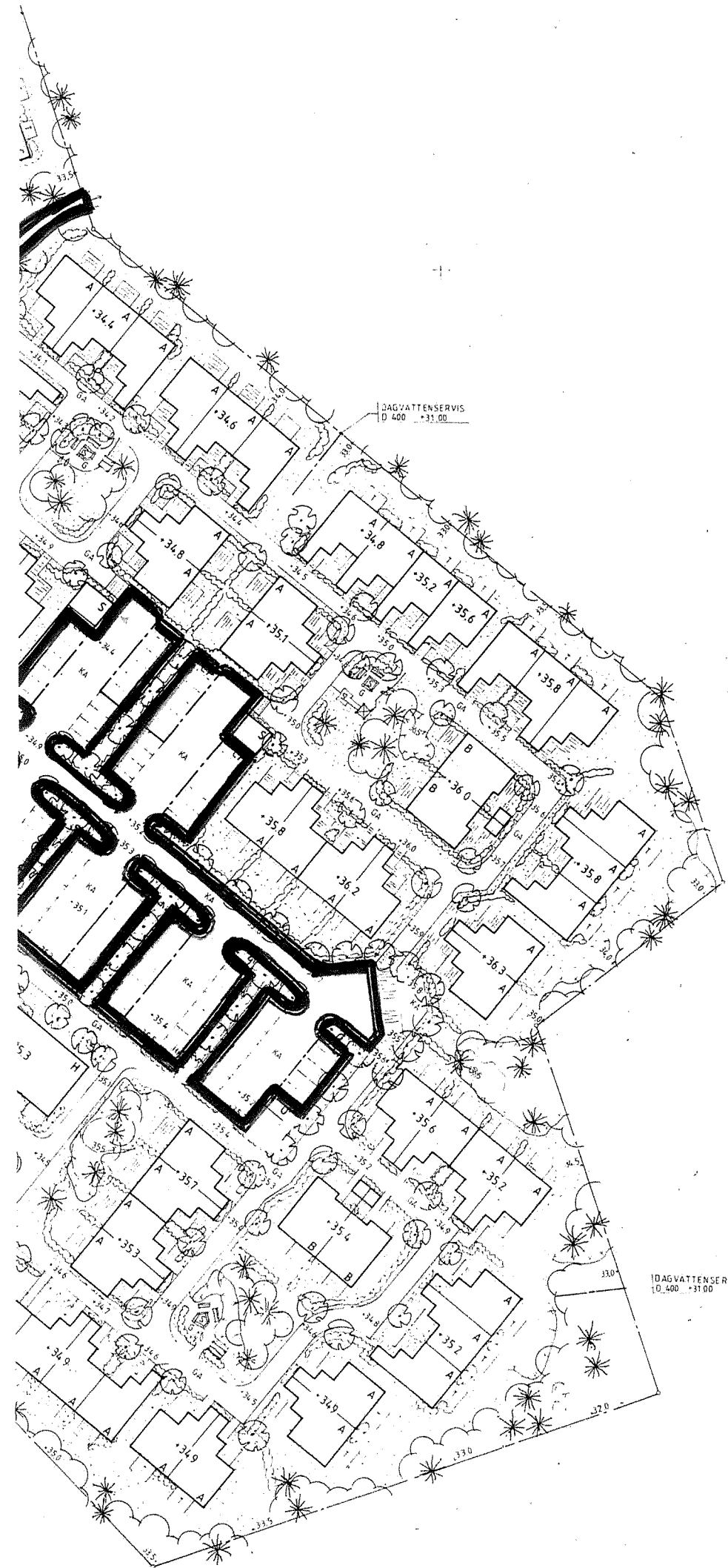

TECKENFÖRKLARING

- A HUSTYP
- +0.0 HUVD BOTTENVÄNING
- CP CARPORT
- TG TRAKTORGARAGE
- S SOPRUM
- UC UNDERCENTRAL
- FRD FÖRRAD
- PARKERINGSPLATSER HKP = HANDIKAPPARKERING  
CO = CONTAINERPLATS
- KA KÖRYTA ASFALT
- GA GANGRYTA ASFALT
- G GRUSRYTA
- S SANDRYTA
- T TRADACK
- BETONGPLATTOR/MARKSTEN
- ARMERAT GRÄS
- GRÄSRYTA
- PLANTERINGSRYTA
- TRÄD
- NATURMARK/BEF. TRÄD SOM BEVARAS
- BERG I DAGEN
- RIVKURVA
- 0.0 MARKHÖJD
- PLANK
- PARKSOFFA
- BORD
- CYKELSTALL
- SANDLADA
- GUNGDJUR
- LEKHUS
- LEKHUS MED RUTSCHBANA
- GUNGSTALLNING
- PISKSTALLNING

BYGGNADSLÖVSRTNING



Akt 0380-91/69

AB PROJEKTGARANTI

REG. ANT.	REGISTRERINGEN AVSER	SIGN.	DATUM
		<b>abBorätt</b>	
OSTERANGSG. 6B 753 28 UPPSALA 018 15 64 50 MARKITEKTEN AB		MALMA BACKE, UPPSALA del av VALSÄTRA 1:15 MARKPLANERINGSPLAN	
FRÅD KÖNDETVÄRDET AV	GRÄNSVÄRD AV	AREALSKIVANUMMER	SKALA 1:400
U. NORDLUND / O. BRUNLIN	8803	UPPSALA 1988.04.18	LA 00:01



STADSRÄDENS MYNDIGHETEN

VÄRDSÄTRAVÄGEN

GC-VAG

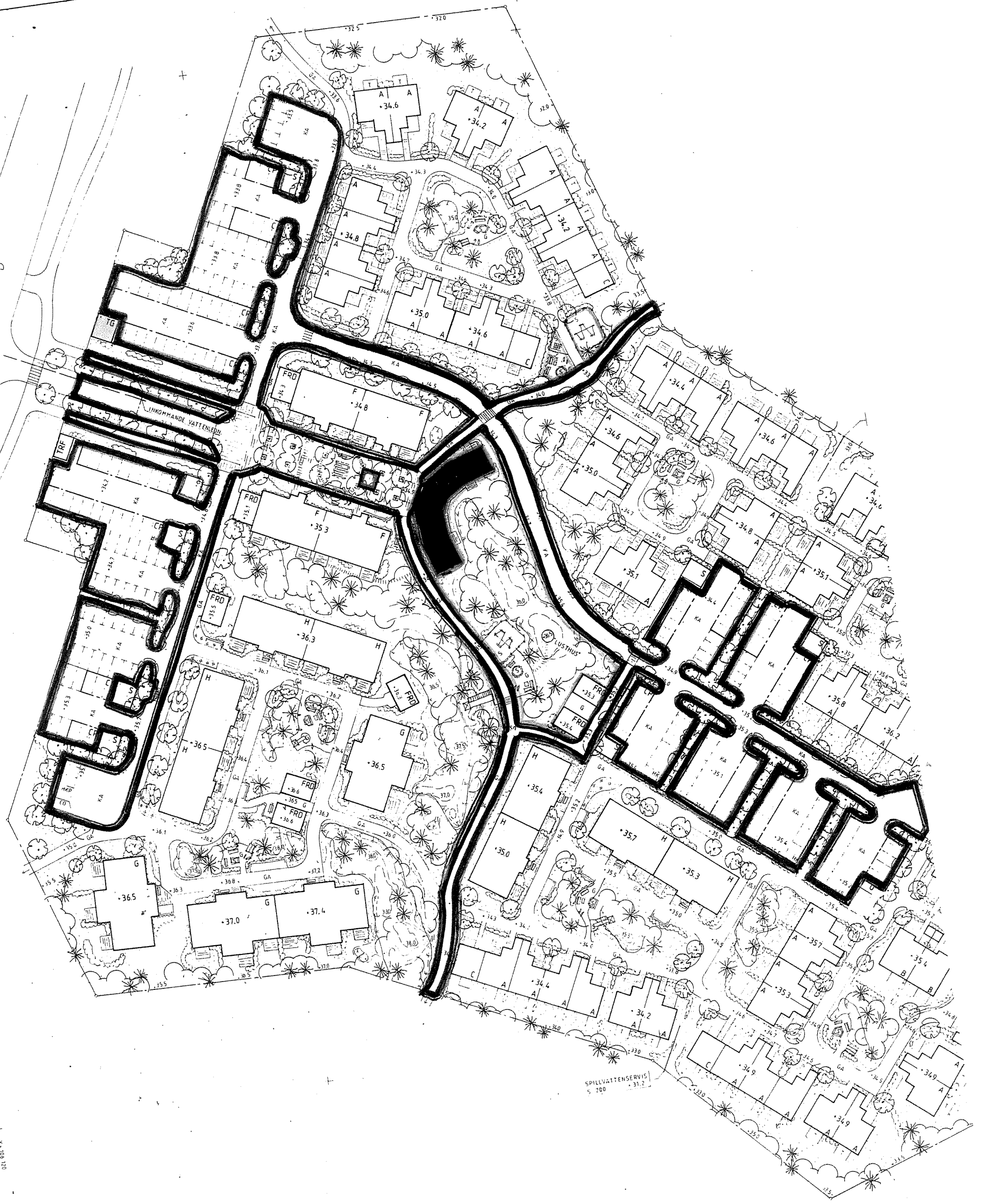

X-109 160

021 801 A

SPILLVATTENSERVIS  
S 200 31.2



DETALJ OMHÄNDERTAGANDE AV VATTEN VID STUPRÖRSUTKASTARE  
SKALA 1:20

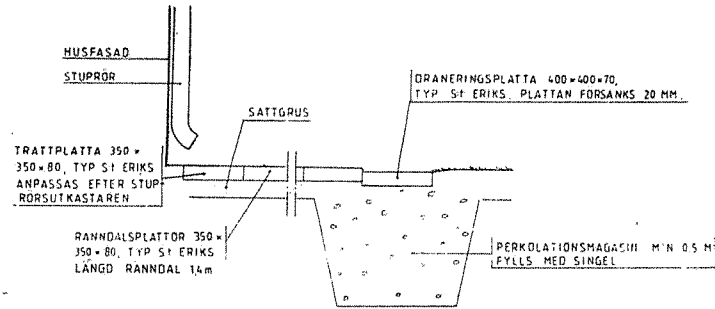

DETALJ ANSLUTNING AV STUPRÖR I HÄRDGJORD YTA (PRINCIP)  
SKALA 1:20

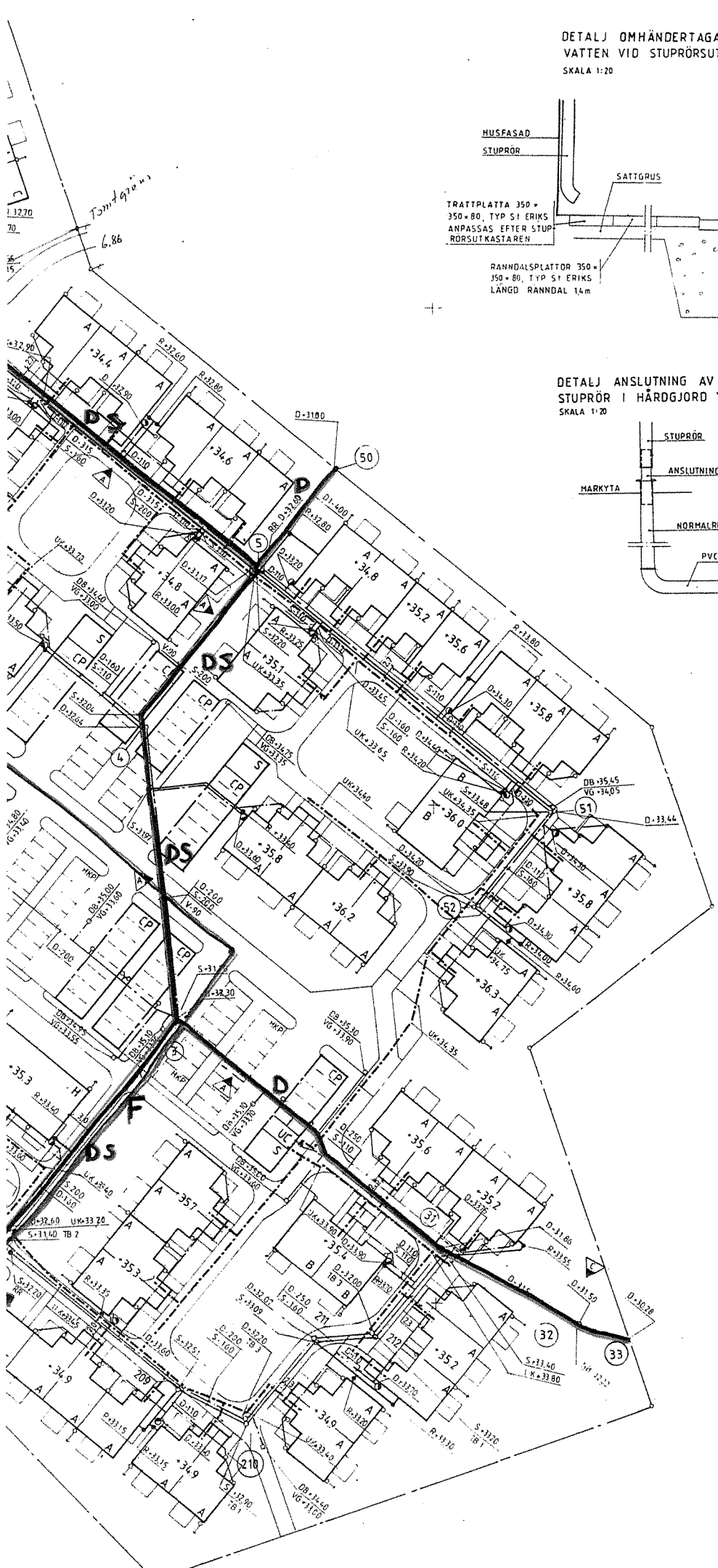
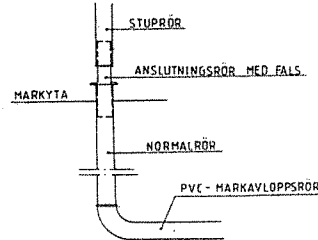

TECKENFÖRKLARING

- > BEFINTLIG VATTENLEDNING
- SPILLVATTENLEDNING
- VATTENLEDNING
- DAGVATTENLEDNING
- NEDSTIGNINGSBRUNN
- TILLSYNSBRUNN
- RENSRÖR
- DAGVATTENBRUNN AV PLAST UTAN VATTENLAS, MED SANDFANG Ø 400
- ⊙ URANVATTENBRUNN AV PLAST UTAN VATTENLAS, MED SANDFANG Ø 400
- STUPRÖR SOM ANSLUTES
- STUPRÖR SOM LEDES TILL MARK VIA RANNDAL ENLIGT DETALJ
- STUPRÖR SOM LEDES TILL MARK VIA UTKASTARE
- S-ØØ,00 VATTENGANG SPILLVATTENLEDNING **MARK-AHA**
- D-ØØ,00 VATTENGANG DAGVATTENLEDNING **RA 33 -AR**
- D1 LEDNING AV DÄRMERADE BETONGRÖR, FIRMABUNDNA AVLOPPSRÖR TYP: ALFA PG ELLER LIKV. 11.4112
- V LEDNING AV PVC-RÖR, TRYCKRÖR ENLIGT SVENSK STANDARD, TRYCKKLASS: PN 10 11.5111
- S.D LEDNING AV PVC-RÖR, NORMENLIGA MARKAVLOPPSRÖR, KLASS: T 11.5121
- SEKUNDÄRKULVERT OBS LÄGE EJ DEFINITIVT
- UK+0000 UNDERKANT KULVERT

ANM.

- BRUNNSTYPER ENL. VA-PROFILER
- VID ANSLUTNING AV DAGVATTENBRUNNAR SKALL VATTENGANG VARA 130 CM UNDER BLIVANDE MARKNIVA OM EJ ANNAT ANGIVS.
- VID ANSLUTNING AV URANVATTENBRUNN SKALLER ATT VATTENGANG SKALL VARA MIN 100 CM UNDER BLIVANDE MARKNIVA OM EJ ANNAT ANGIVITS.
- VID ANSLUTNING AV STUPRÖR SKALLER ATT VATTENGANG SKALL VARA MIN 100 CM UNDER BLIVANDE MARKNIVA, FÖR STUPRÖRSANSLUTNING I HÄRDGJORD YTA SE DETALJ RITN. V 50:1
- RENSBRUNNAR OCH DRANERINGSBRUNNAR SKALL EJ PLACERAS I PLATTYTOR. STRÄCKNING OCH DIMENSIONER PÅ VÄRMKULVERT FRAMGÅR PÅ V 00:01 (VS-HANDLING).

VATTENLEDNING

FÖRLÄGGES PÅ FROSTFRITT DJUP.

SERVISLEDNINGAR

Ø 160 DAR ANNAT EJ ANGES

STUPRÖRSLEDNINGAR

Ø 110

- V VATTENLEDNING
- S SPILLVATTENLEDNING
- D DAGVATTENLEDNING

MALMA BÄCKE

FÖRTECKNING - BRUNNAR

PKT	SPILL	DAG	ANH.
2	ØSK	ØSK	
3	TØ2 235Ø471	TØ3 235Ø4Ø9	
3 A	TØ2 -	TØ3 235Ø4Ø9	
4	TØ2 -	TØ2 235Ø471	
5	TØ2 -	HD 1200 sandfång vattenlås ØSK 221192Ø	
6	TØ1 235Ø463	HD 1000, sandf.	
7	TØ1 -	TØ2 235Ø4Ø9	
8	TØ1 -	TØ2 235Ø471	
9	RR 235Ø525		
10		TØ2	
11		TØ2	
20	RR 235Ø525	ØØ1 235Ø420	Örtackm. 7637Ø23 7637Ø31
21	TØ1 235Ø463	TØ2 235Ø471	
22	TØ1 -		
23	TØ1 -	ØØ1 235Ø313	
24	TØ1 -	ØØ1 235Ø463	
2ØØ	TØ1 -		
21Ø	TØ1 -	TØ3 235Ø4Ø9	
211	TØ1 -	TØ2	
212	TØ1 -	TØ2	
22Ø-31	TØ1 -	ØØ4 2357259 V	
30		HD 1200 med sandf vattenlås 2211Ø37	
51	TØ1 -	TØ1 235Ø463	
52	RR 235Ø525	RR 235Ø517	
6Ø	TØ1 235Ø463		
61		TØ2 235Ø4Ø9	
62		TØ2	
62 A		TØ2 235Ø471	
63		TØ2	

ØVRIGA: Rensbrunnar typ UPORAL  
Dagvattenbrunnar typ DAVINYL  
Öranvattenbrunnar typ DAVINYL

- ENL. PM NR 5 STUPRÖR JUSTERADE O. KOMPL. 89 05 22
- H ENL. PM NR 4 89 05 09
- G JUST. DAGVATTENDIM. 89 04 19
- F JUSTERING AV HUSLÄGEN 89 04 13
- E ANÖP. SERVISKULVERTINGÅNGAR 89 04 03
- EX. ÖP TA LÄGEN, SE VVS-RITNINGAR
- D ANSLUT. G-HUS OCH KV-HUS 89 02 15
- PM NR 1 C HOJD-Ø LAGESJUST DV-BRUNN PKT 32 88 01 31
- B 88 01 31

ARBETS-RITNING

68-12-17) A ENL. KF NR 1 88-11-09

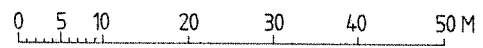

**M** ÖSTERÅNGSG. ØB  
753 28 UPPSALA  
018-156450  
MARKITEXENAB

**abBorätt**  
MALMA BÄCKE, UPPSALA  
del av VALSÄTRA 1:15

VA-PLAN

REG. ANT. REGISTRERINGEN AVSER SKIDN. DATUM

U. NORDLUND / O. BRUNDIN 8803

UPPSALA 1988.05.06

SKALA 1:400  
V 50:1 I



MUS  
STU  
TRATTPLAT  
350+80, TY  
ANPASSAS  
RORSUTKAS

RA  
35G  
LA

021 801 1 1

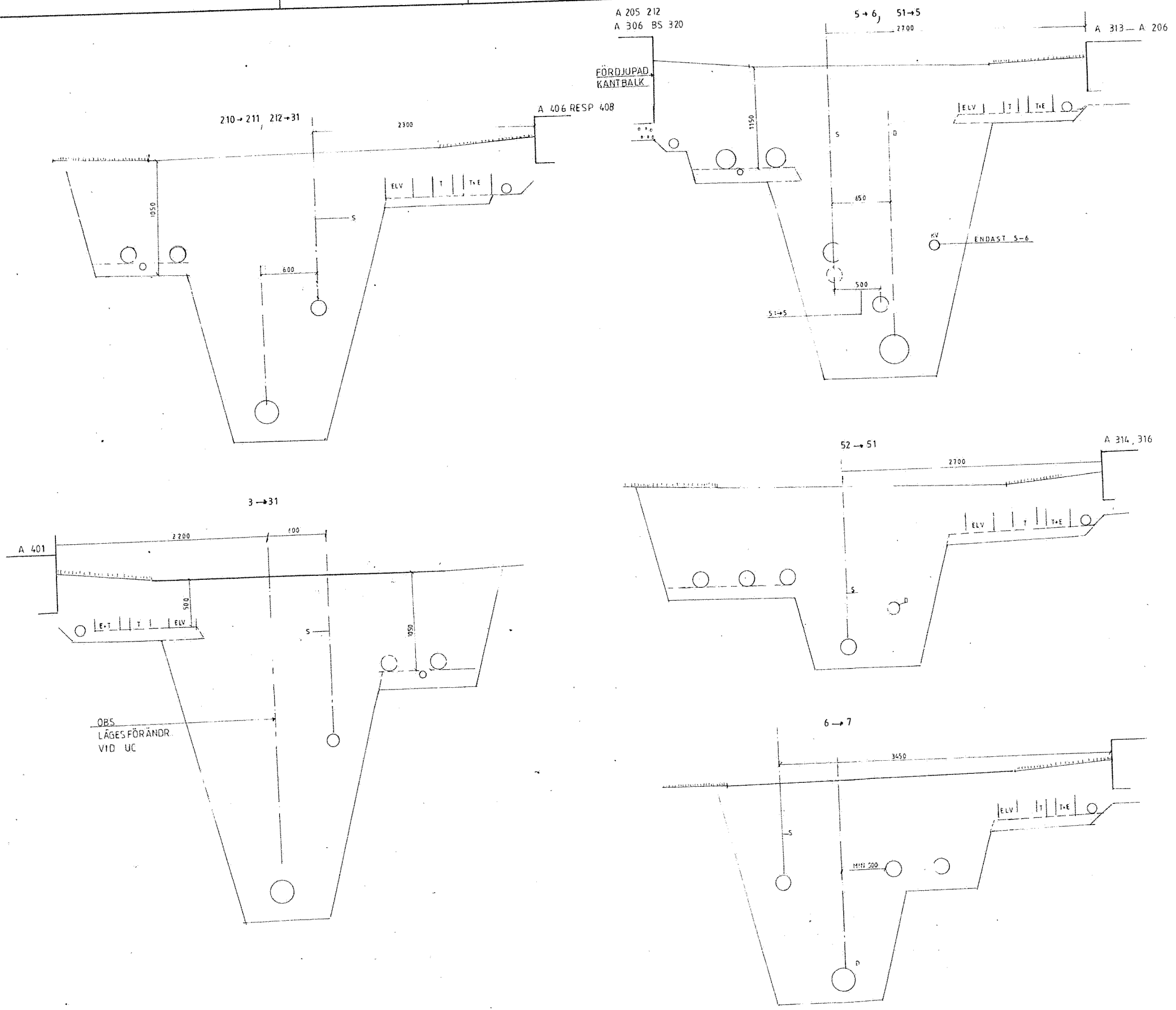

ARBETSRTNING

REG		ANT	REGISTRERINGEN AVSER	SIGN	DATUM
 ÖSTERÅNGSG. 6B 753 28 UPPSALA 018-156450 MARKITEKTEN AB		<b>abBorätt</b>			
		MALMA BACKE, UPPSALA LEDNINGSDRAGNING SEKTIONER			
PROJEKTFÖRSTÄLLARE	ÖVERSIKTSPLAN	ARBETSNUMMER	SKALA 1:20		
		8803			
ORT UPPSALA 1989-02-06		KONTO	V50:14		

Akt 0380 - 91/69

AB PROJEKTGARANTI

FASTIGHETSBLDNINGSMYNDIGHETEN  
Uppsala kommun

A 205 212  
A 306 BS 320

5 → 6, 51 → 5  
2700

FÖR DJUPAD  
KANTBALK

A 406 RESP 408

HS 512

2 → 3

210 → 211, 212 → 31

2300

3000

1600

1500

C. SEK KULV

EL. PR. KULV

1050

600

51 → 5

650

500

ELV | T | T-E

ENDAST 5-6

52 → 51

2700

ELV | T | T-E

20 → 21

3 → 31

A 401

2700

600

2400

E-T | T | ELV

E-T | T | ELV

OBS  
LÄGES FÖRÄNDR  
VID UC

6 → 7

3650

ELV | T | T-E

2 → 209

A 416

2000

A 413

FÖR DJUPAD  
KANTBALK

ELV | T | T-E

1050

1000

ALT VID 3 RÖR



FÖRKLARINGAR  
 DAR EJ ANNAT ANGES:  
 FÖRLÄGGES TILL STOLPBEL EKKJ 3x10/10  
 FÖRLÄGGES TILL MOTORVÄRMARE FKKJ 4x2,5/2,5  
 FÖR ÖVRIGT FÖRLÄGGES EKKJ 3x2,5/2,5

- PA VÄGG
- STOLPBEL
- ① FKKJ 3x 35/16
- ② FKKJ 3x16/16
- 01- ELAKY 10x2x0,6

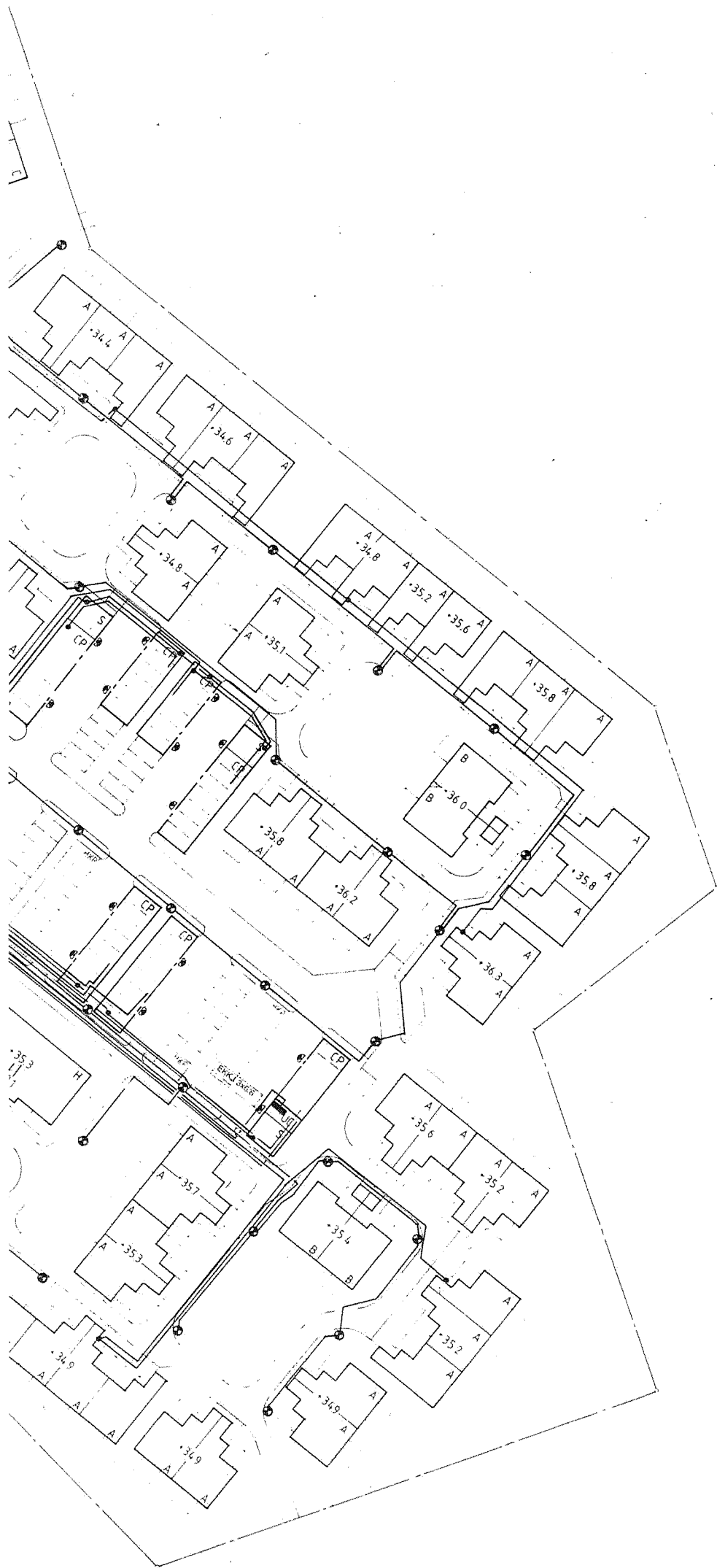

Armatyrer på vägg eller i tak	JOS	90.03.08
KABELAREÅ INLEDNING	TG	90.02.20
MALMA BÄCKENS BEHÅLLNING	CE	90.02.22
REGISTRERINGEN AVSEER	SGN	DATUM

ARBETSITNING

**UPPEL DAT**

**abBorätt**

MALMA BÄCKEN, UPPSALA  
 del av VALSATRA 1:15  
 INTERNA EL & TELEKABLAR

UPPSALA	89.02.22	SKALA 4:400
		E 60 02

Akt 0380-91/69

AB PROJEKTGARANTI

KSVAGEN

VÄRDSSTRÅVAGEN

GC-VAG



1:500



FÖRKLARINGAR

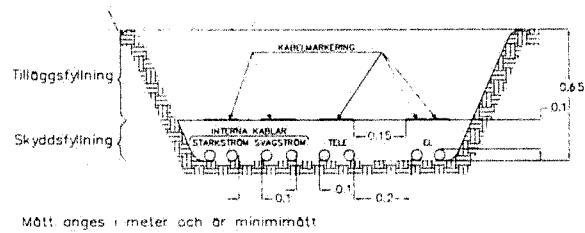

☉ BELYSNINGSTOLPE

KABELSKAKT

— 2 — RÖR ∅50 UNDER ASFALTERADE YTOR  
SIFFRA ANGER ANTAL RÖR



0 5 10 20 30 40 50 M

KABELRÖR INFÖRDA		1p	#94.3	
B	SCHAKT ER JUSTERADE	TG	#90.119	
A	SCHAKT BRITTAGEN	TG	#90.327	
REG	ANT	REGISTRERINGEN ANSER	SIGN	DATUM

<b>ARBETSITNING</b>	
<b>UPPELDAT AB</b> UPPSALA EL&DATA AB BOX 805 751 08 UPPSALA	
<b>abBorätt</b>	
SCHAFTTRINING INTERNA EL & TELEKABLAR	
TG	88062
890215	
SKALA E 60.01	

Akt 0380-91/69

**Projektgaranti**  
 Telefon 08-782 88 80  
 Box 27319 • 102 54 Stockholm





TALLBACKSVAGEN

VÄRDSÄTRAVAGEN

GC-VÄG

1:100 1:50 1:20

10.9.21

FÖRKLARINGAR

- 43- KABLAR FÖR ANTENNANLÄGGNING
- FASADSKÅP ASEA-SKANQIA TYP VM1 10
- ⊙ FÖRSTÄRKARE PLACERAS I FASADSKÅP
- ⊞UF UNDERFÖRSTÄRKARE
- ⊞HF HUVUDFÖRSTÄRKARE
- ⊞LF LINJEFÖRSTÄRKARE

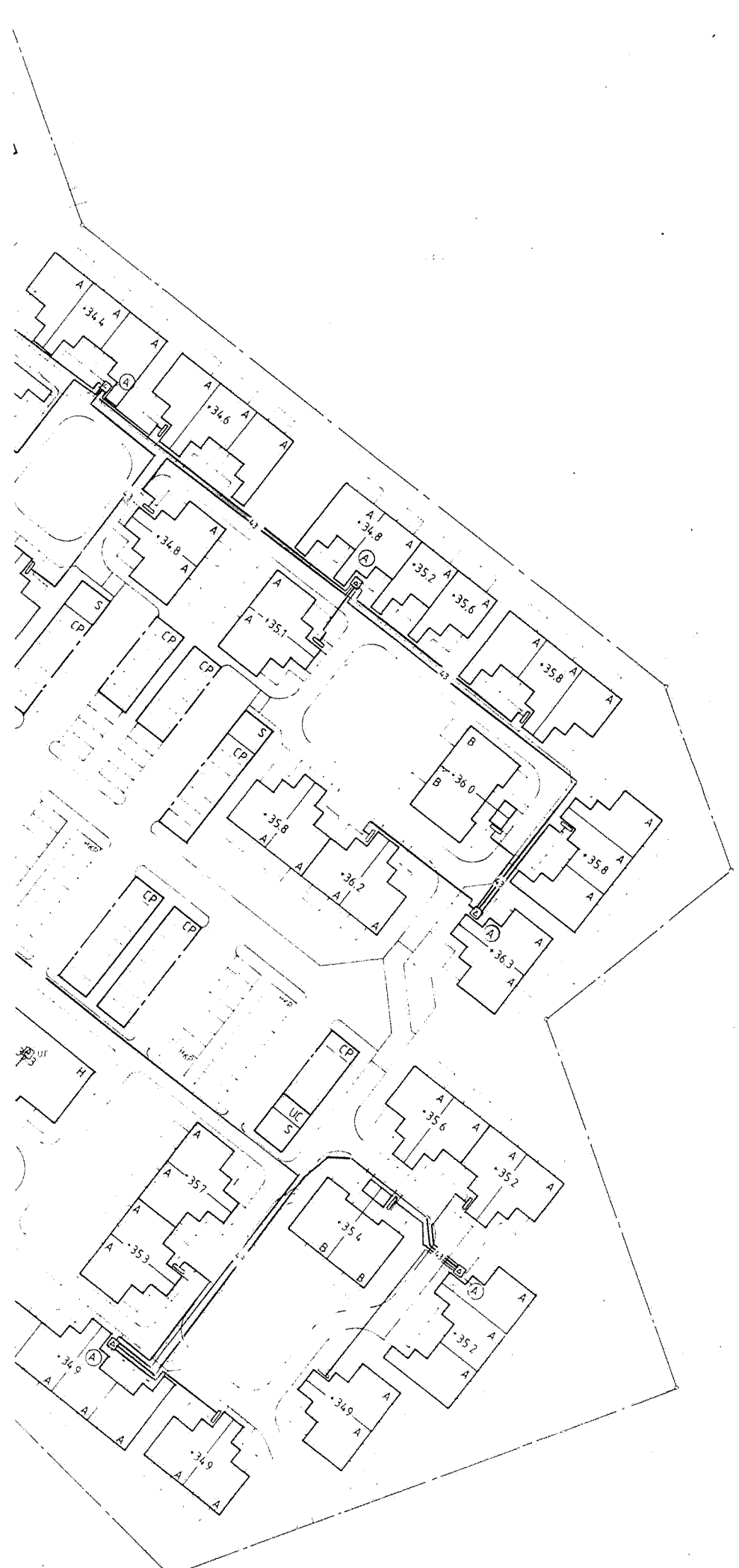

0 5 10 20 30 40 50 M

ARBETSITNING		REG. ANT.	REGISTRERINGEN AVSER	SKIV	DATA
		<b>abBorätt</b> MALMA BACKE, UPPSALA del av VALSATRA 1:15 ANTENNANLÄGGNING			
UPPSALA 890301	88082	UPPSALA 890301		SKALA 1:400 E60 03	

TALLBACKSVAGEN

VÄRDSÄTRAIVAGEN

GC-VAG

